Bulevard Zodiaco 336, Los Limones,

C.P. 37448, Leon, Guanajuato, México

Conectamos ingeniería, tecnología y productividad industrial

Orden de reparación # SP-E0687

Cliente: DI-CENTRAL
Producto: VARIADOR DE FRECUENCIA

Status: Cancelado
Marca: LENZE E94ASHE0244
Responsable: Javier Cruz

Notas de reparación

- El equipo llega por falla de comunicacion en el modulo E94YCe

- Al destapar el equipo se noto mucho polvo pero sin mingun rastor de humedad o algun componente quemado.

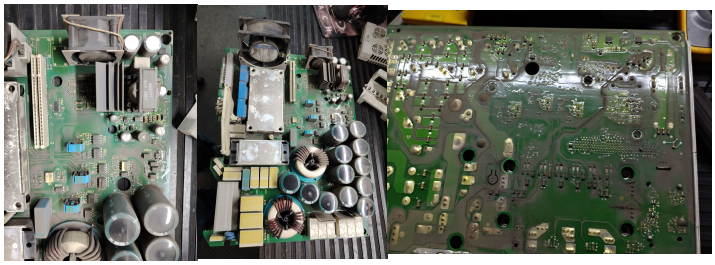

- El modulo de comunicacion descarto probandolo con otro equipo del mismo modelo y funciono correctamente.
- Por descarte el problema esta en la tarjeta de control principal asi que se energizo individualmente para medir y descartar que no le faltara ninguna fuente principal o secundaria. Al realizar las mediciones con el osciloscopio digital se comprobo que todas las fuentes funcionaran correctamente al igual que sus circuitos PWM. Las fuentes que se comprobaron fueron: 24V, +15V, -15V, 5V, 3.3V Y 1.8V. **No se encontro daño alguno en ninguna de las fuentes presentes.**

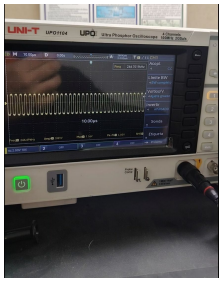

- Se hicieron pruebas de temperatura y se noto que 6 circuitos estaban entre 42°C a 50°C asi que se desmontaron de la tarjeta para probarlos individualmente pero **todos los circuitos funcionaron correctamente incluidos 2 circuitos de comunicacion RS485.**
- 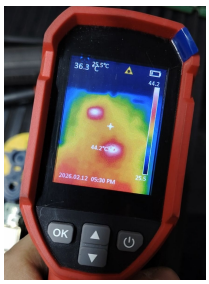

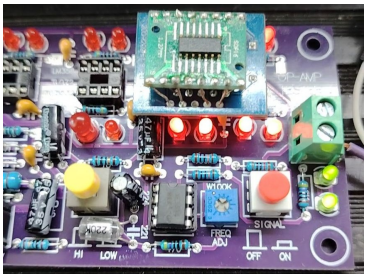

- Se realizo el seguimiento de señales de comunicacion y al mismo tiempo descartamos componentes pasivos que pudieran estar dañados pero no se encontro ningun componente dañado.
- Por conclusion el equipo tiene dañada la etapa de procesamiento de datos, pero ya que estos son circuitos programables no se pueden sustituir asi que el equipo no tiene reparacion.
- Las posibles causas que pueden generar este tipo de daños son las siguientes:

1. Picos de voltaje
2. Apagones
3. El equipo no esta aterrizado
4. Estatica